



COMUNE DI MASCALUCIA Area Lavori Pubblici

Piani urbani integrati (PUI) intervento "CTA, Una sintesi tra margini urbani. "La città della lava e la città del mare" Green Way - GW01 Riqualificazione di una vasta area di quartieri degradati a ridosso della dorsale est/ovest dell'area metropolitana" CUP J64H22000460001

PROGETTO DI MANUTENZIONE STRAORDINARIA E RIFUNZIONALIZZAZIONE DI UNA PORZIONE DELL'EDIFICIO EX PIME

PIME

COROGRAFIA

SCALA 1:1000

GW1

Comune di San Pietro Clarenza

Comune di Camporotondo Etneo

Comune di Belpasso

Comune di Mascali (Comune Capo Itin)

Comune di Catania

Città Metropolitana di Catania

PNRR

MISURA 5C2 - Investimento 2.2 - Piani Integrati

Finanziato dall'Unione europea NextGenerationEU



COMUNE DI MASCALUCIA

Area Lavori Pubblici

Piani urbani integrati (PUI) intervento "CTA, Una sintesi tra margini urbani. "La città della lava e la città del mare" Green Way - GW01 Riqualificazione di una vasta area di quartieri degradati a ridosso della dorsale est/ovest dell'area metropolitana" CUP J64H22000460001

PROGETTO DI MANUTENZIONE STRAORDINARIA E RIFUNZIONALIZZAZIONE DI UNA PORZIONE DELL'EDIFICIO EX PIME

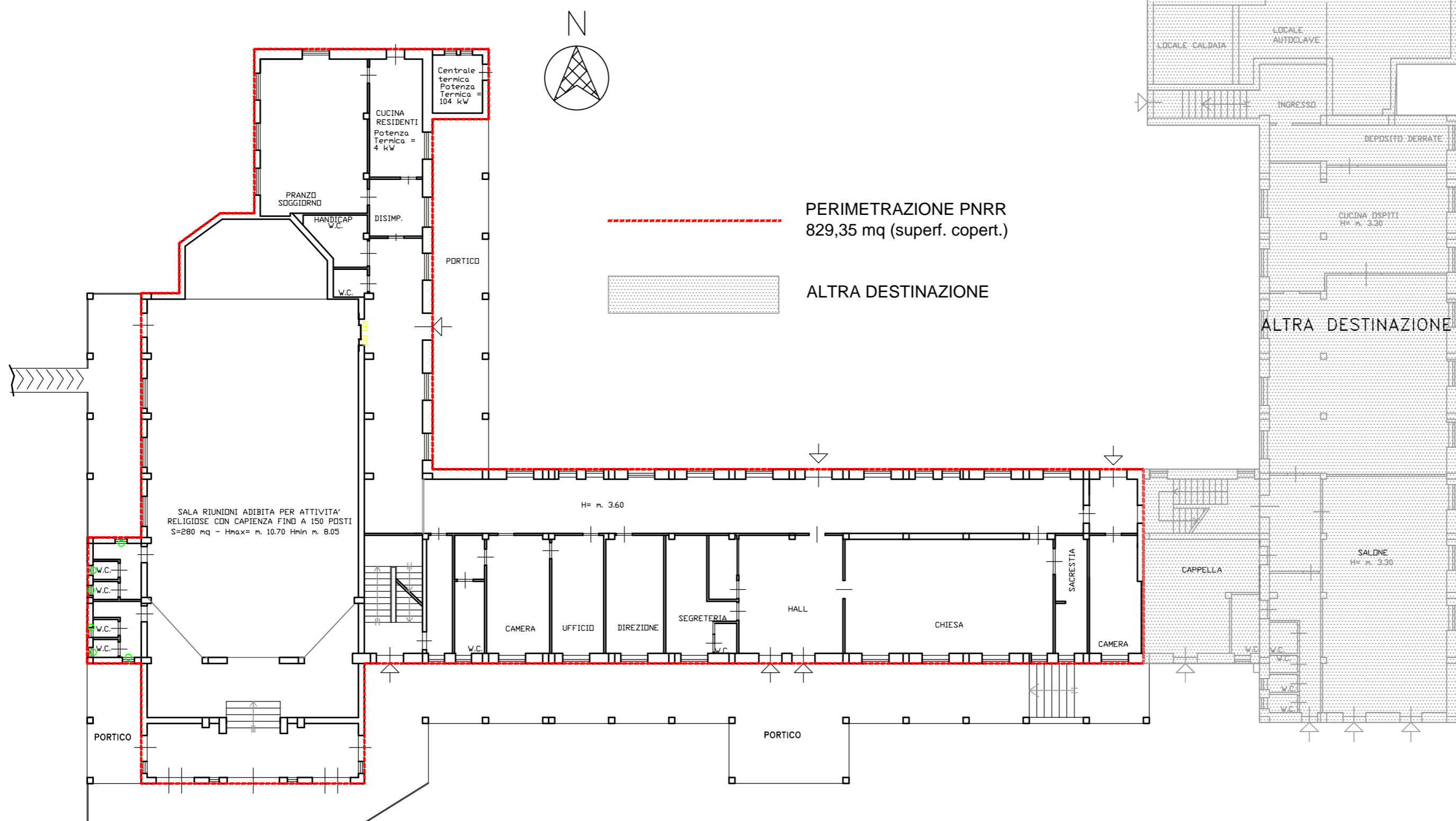

PIANTA PIANO TERRA
Stato di fatto con
perimetrazione intervento

SCALA 1:200

GW1



Comune di San Pietro Clarenza



Comune di Camporotondo Etneo



Comune di Belpasso



Comune di Mascali (Comune Capo Ili)



Comune di Catania



Città Metropolitana di Catania

PNRR
MISURA 5C2 - Investimento 2.2 - Piani Integrati



Finanziato dall'Unione europea NextGenerationEU





COMUNE DI MASCALUCIA

Area Lavori Pubblici

Piani urbani integrati (PUI) intervento "CTA, Una sintesi tra margini urbani. "La città della lava e la città del mare" Green Way - GW01 Riqualificazione di una vasta area di quartieri degradati a ridosso della dorsale est/ovest dell'area metropolitana" CUP J64H22000460001

PROGETTO DI MANUTENZIONE STRAORDINARIA E RIFUNZIONALIZZAZIONE DI UNA PORZIONE DELL'EDIFICIO EX PIME

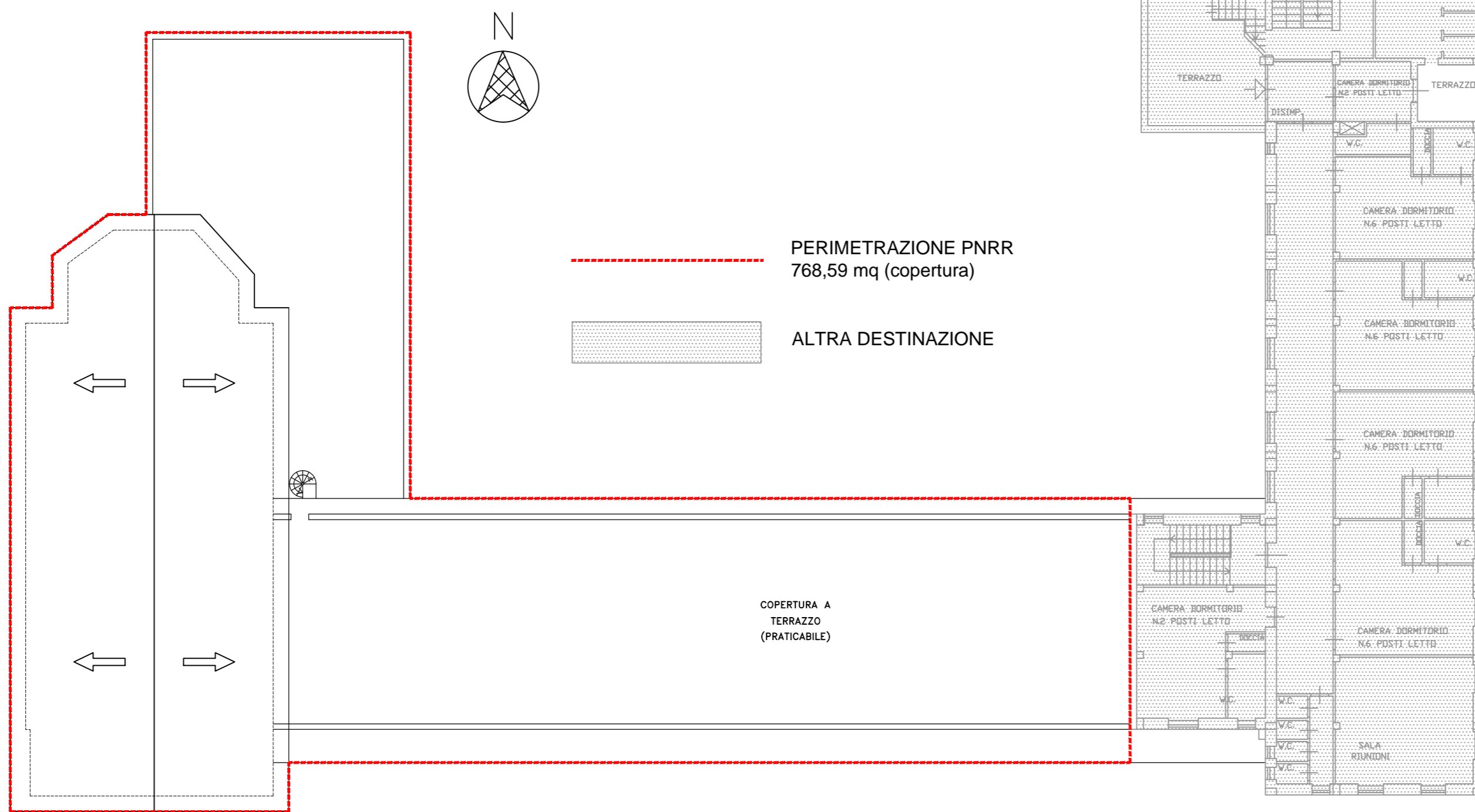

PIANTA PIANO SECONDO

Stato di fatto con
perimetrazione intervento

SCALA 1:200



COMUNE DI MASCALUCIA

Area Lavori Pubblici

Piani urbani integrati (PUI) intervento "CTA, Una sintesi tra margini urbani. "La città della lava e la città del mare" Green Way - GW01 Riquilificazione di una vasta area di quartieri degradati a ridosso della dorsale est/ovest dell'area metropolitana" CUP J64H22000460001

PROGETTO DI MANUTENZIONE STRAORDINARIA E RIFUNZIONALIZZAZIONE DI UNA PORZIONE DELL'EDIFICIO EX PIME

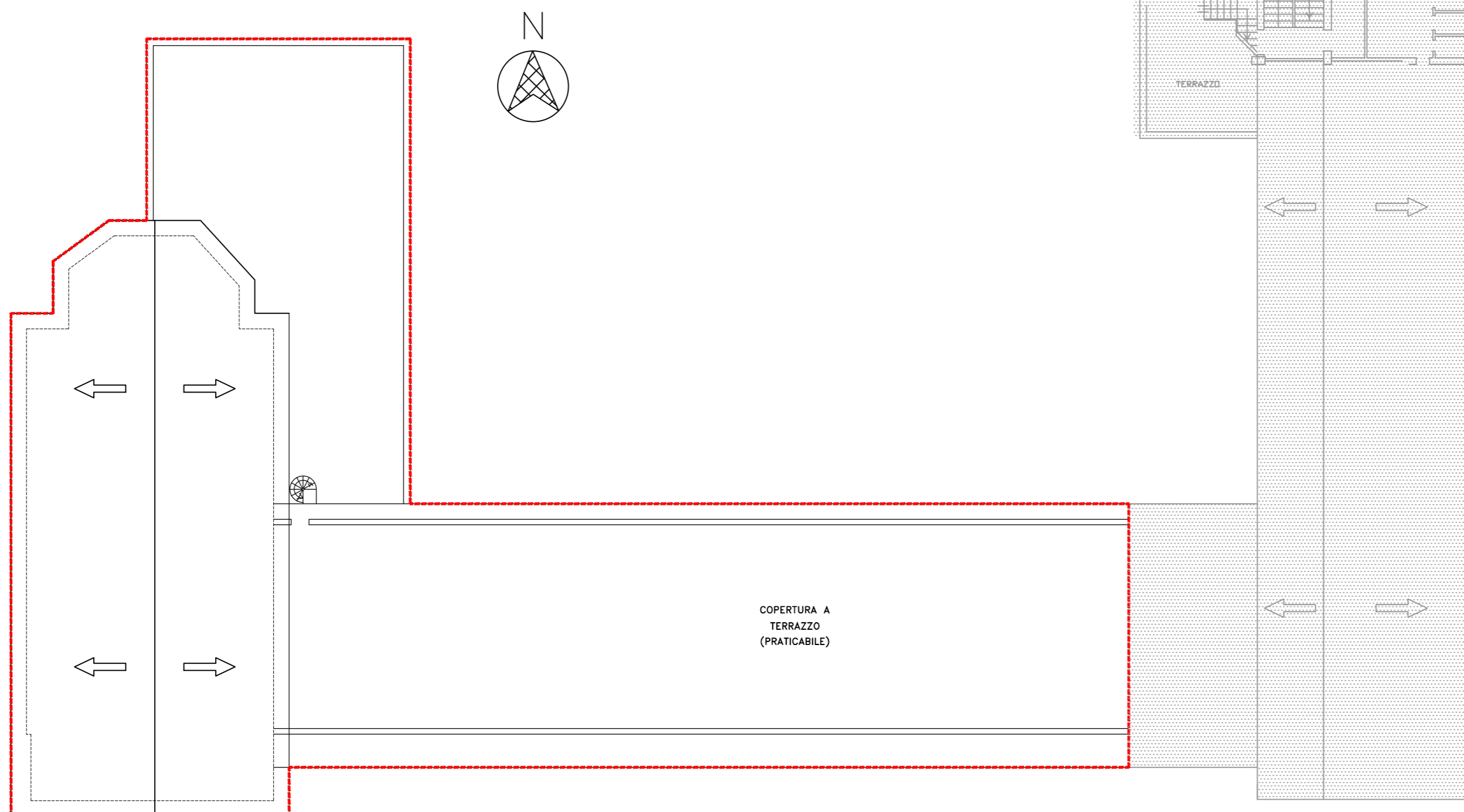

PIANTA PIANO TERZO
Stato di fatto con
perimetrazione intervento

SCALA 1:200

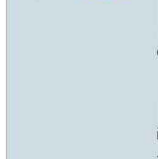
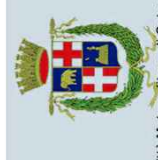



COMUNE DI MASCALUCIA

Area Lavori Pubblici

Piani urbani integrati (PUI) intervento "CTA, Una sintesi tra margini urbani. "La città della lava e la città del mare" Green Way - GW01 Riqualificazione di una vasta area di quartieri degradati a ridosso della dorsale est/ovest dell'area metropolitana" CUP J64H22000460001

PROGETTO DI MANUTENZIONE STRAORDINARIA E RIFUNZIONALIZZAZIONE DI UNA PORZIONE DELL'EDIFICIO EX PIME

- TEATRO COMUNALE E LOCALI ANNESSI (461,52 mq)**
- BIBLIOTECA (135,96 mq)**
- CENTRO SOCIALE (102,52 mq)**
- PERCORSI E SPAZI COMUNI**

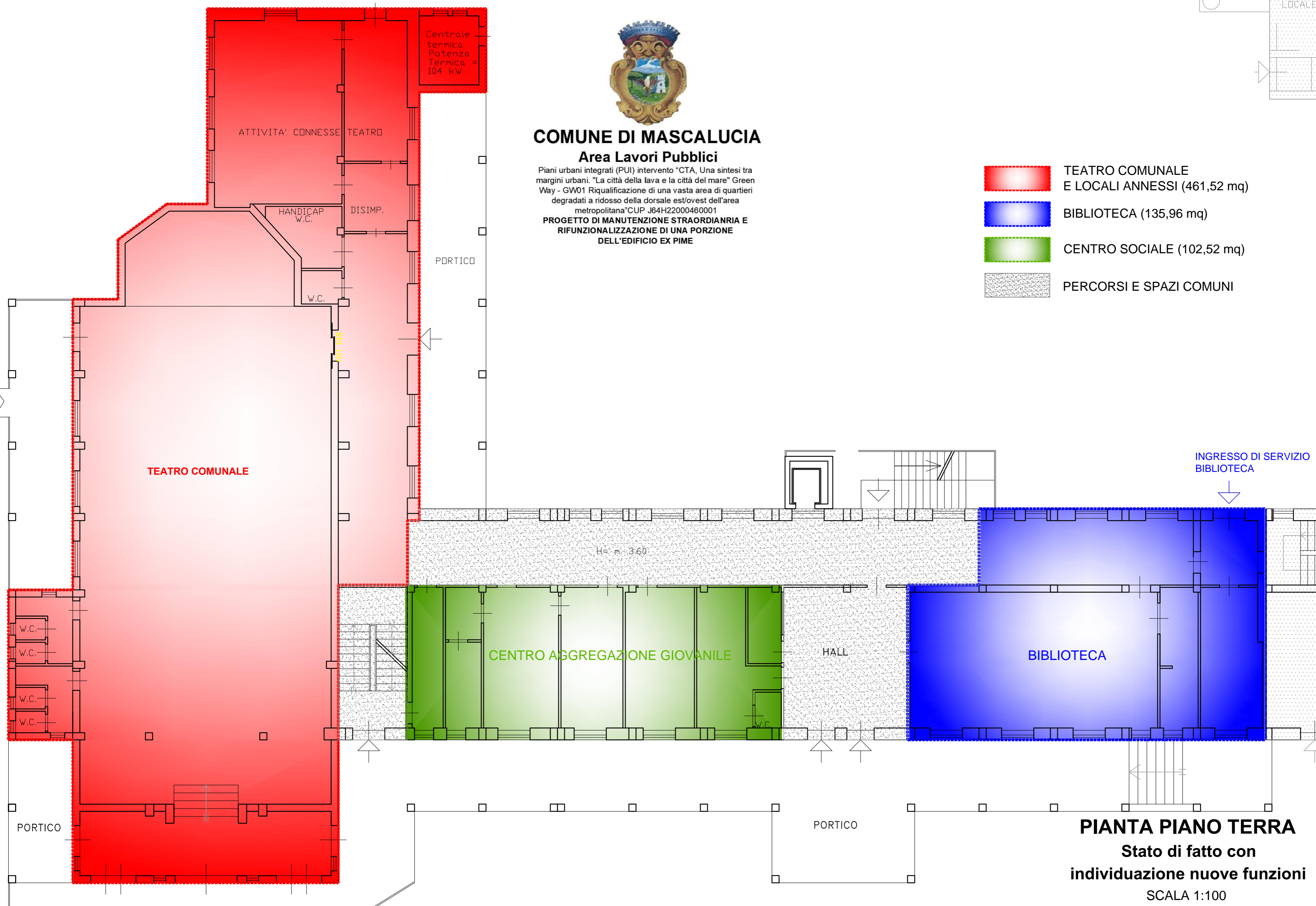

PIANTA PIANO TERRA
 Stato di fatto con
 individuazione nuove funzioni
 SCALA 1:100



COMUNE DI MASCALUCIA

Area Lavori Pubblici

Piani urbani integrati (PUI) intervento "CTA, Una sintesi tra margini urbani. "La città della lava e la città del mare" Green Way - GW01 Riqualificazione di una vasta area di quartieri degradati a ridosso della dorsale est/ovest dell'area metropolitana" CUP J64H22000460001

PROGETTO DI MANUTENZIONE STRAORDINARIA E RIFUNZIONALIZZAZIONE DI UNA PORZIONE DELL'EDIFICIO EX PIME

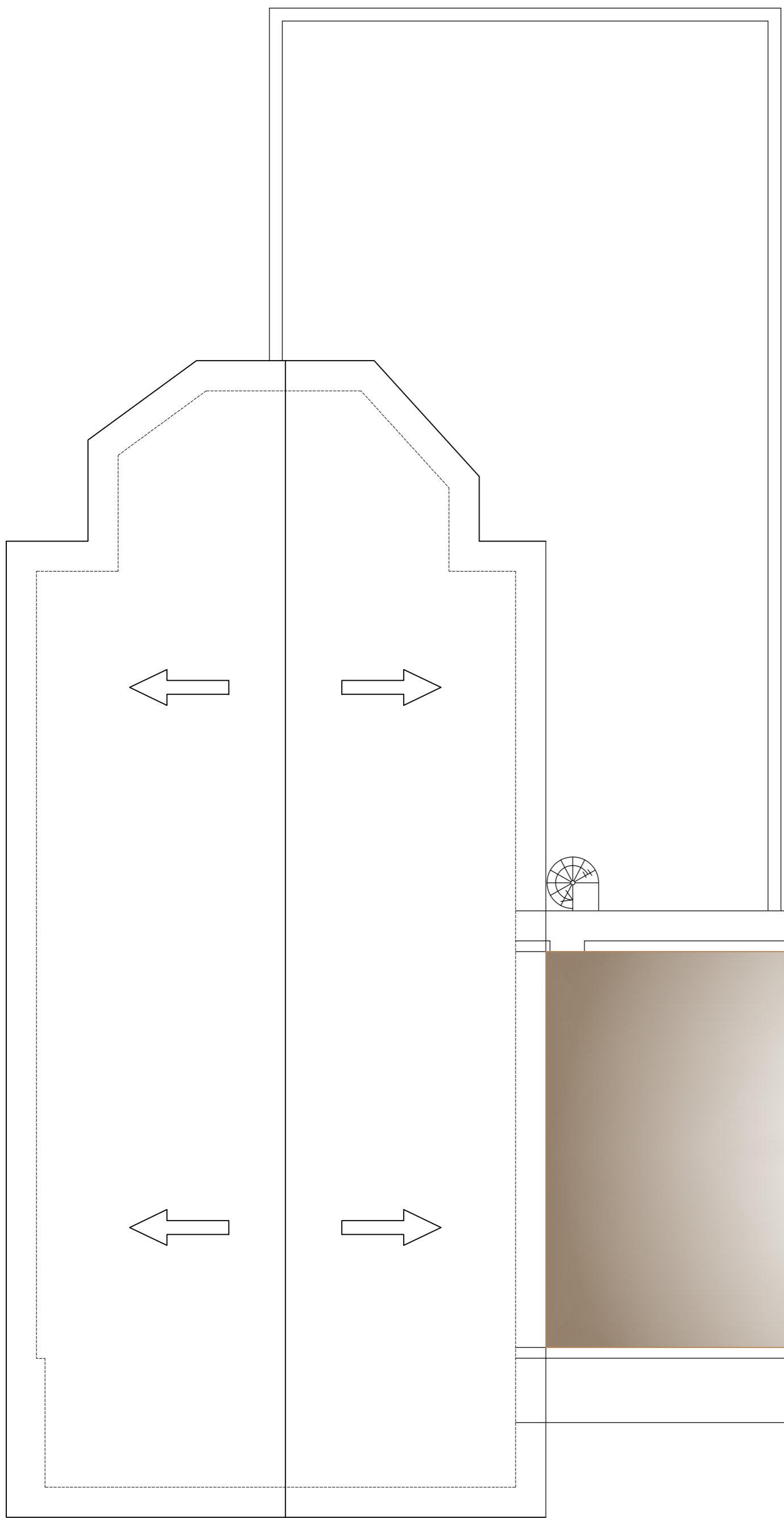

 IMPIANTO FOTOVOLTAICO

COPERTURA A TERRAZZO (PRATICABILE)



PIANTA PIANO SECONDO
Stato di fatto con
individuazione nuove funzioni
SCALA 1:100

GW1

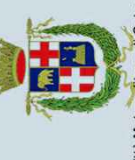

PNRR
MISURA 5C2 - Investimento 2.2 - Piani Integrati



Finanziato dall'Unione europea NextGenerationEU







COMUNE DI MASCALUCIA

Area Lavori Pubblici

Piani urbani integrati (PUI) intervento "CTA, Una sintesi tra margini urbani. "La città della lava e la città del mare" Green Way - GW01 Riqualificazione di una vasta area di quartieri degradati a ridosso della dorsale est/ovest dell'area metropolitana" CUP J64H22000460001

PROGETTO DI MANUTENZIONE STRAORDINARIA E RIFUNZIONALIZZAZIONE DI UNA PORZIONE DELL'EDIFICIO EX PIME

-  DEMOLIZIONI
-  RICOSTRUZIONI / NUOVE REALIZZAZIONI

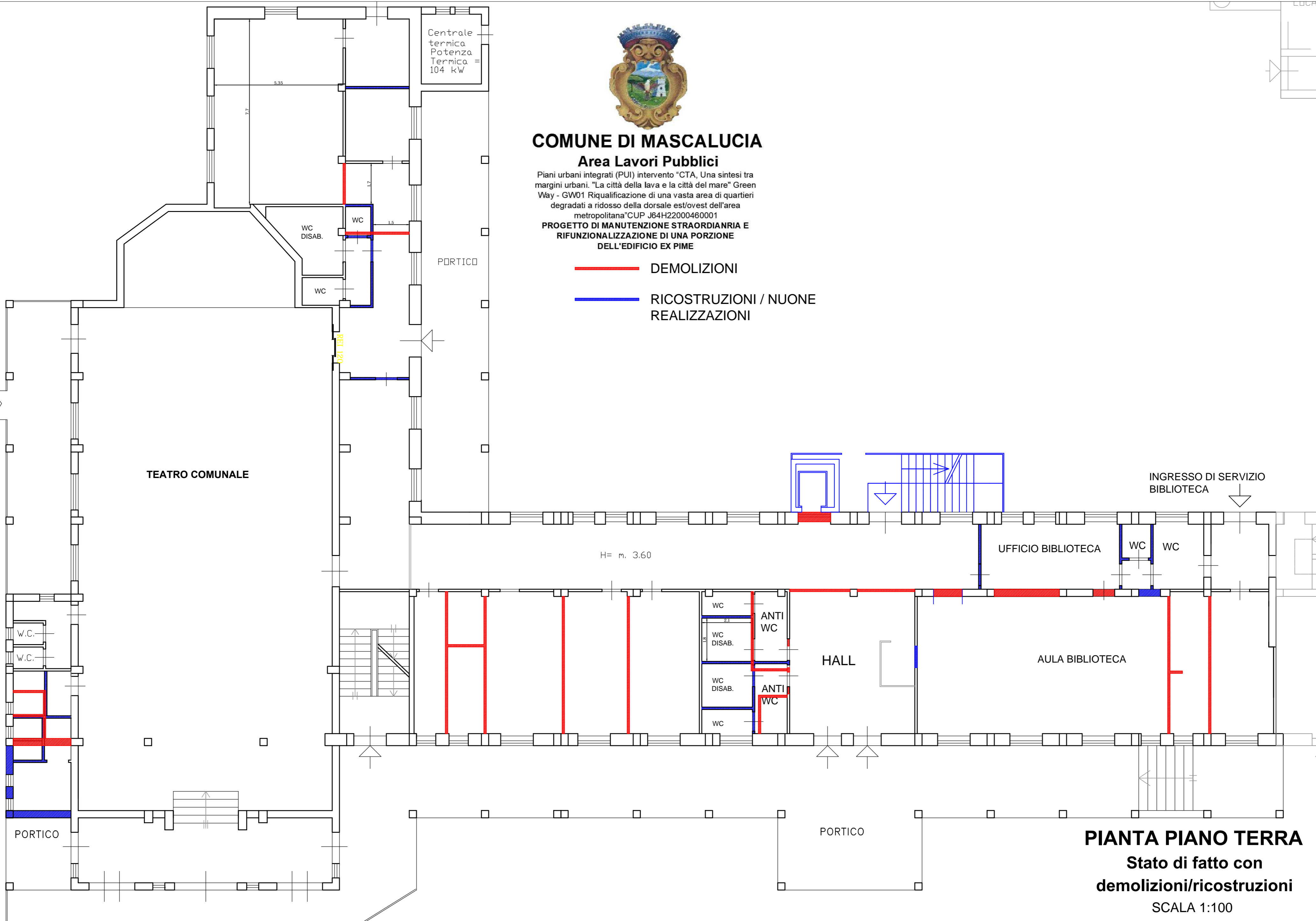

PIANTA PIANO TERRA
Stato di fatto con
demolizioni/ricostruzioni
SCALA 1:100

GW1



PNRR
MISURA 5C2 - Investimento 2.2 - Piani Integrati



Finanziato
dall'Unione europea
NextGenerationEU





COMUNE DI MASCALUCIA

Area Lavori Pubblici

Piani urbani integrati (PUI) intervento "CTA, Una sintesi tra margini urbani. "La città della lava e la città del mare" Green Way - GW01 Riqualificazione di una vasta area di quartieri degradati a ridosso della dorsale est/ovest dell'area metropolitana" CUP J64H22000460001

PROGETTO DI MANUTENZIONE STRAORDINARIA E RIFUNZIONALIZZAZIONE DI UNA PORZIONE DELL'EDIFICIO EX PIME

- DEMOLIZIONI
- RICOSTRUZIONI / NUOVE REALIZZAZIONI

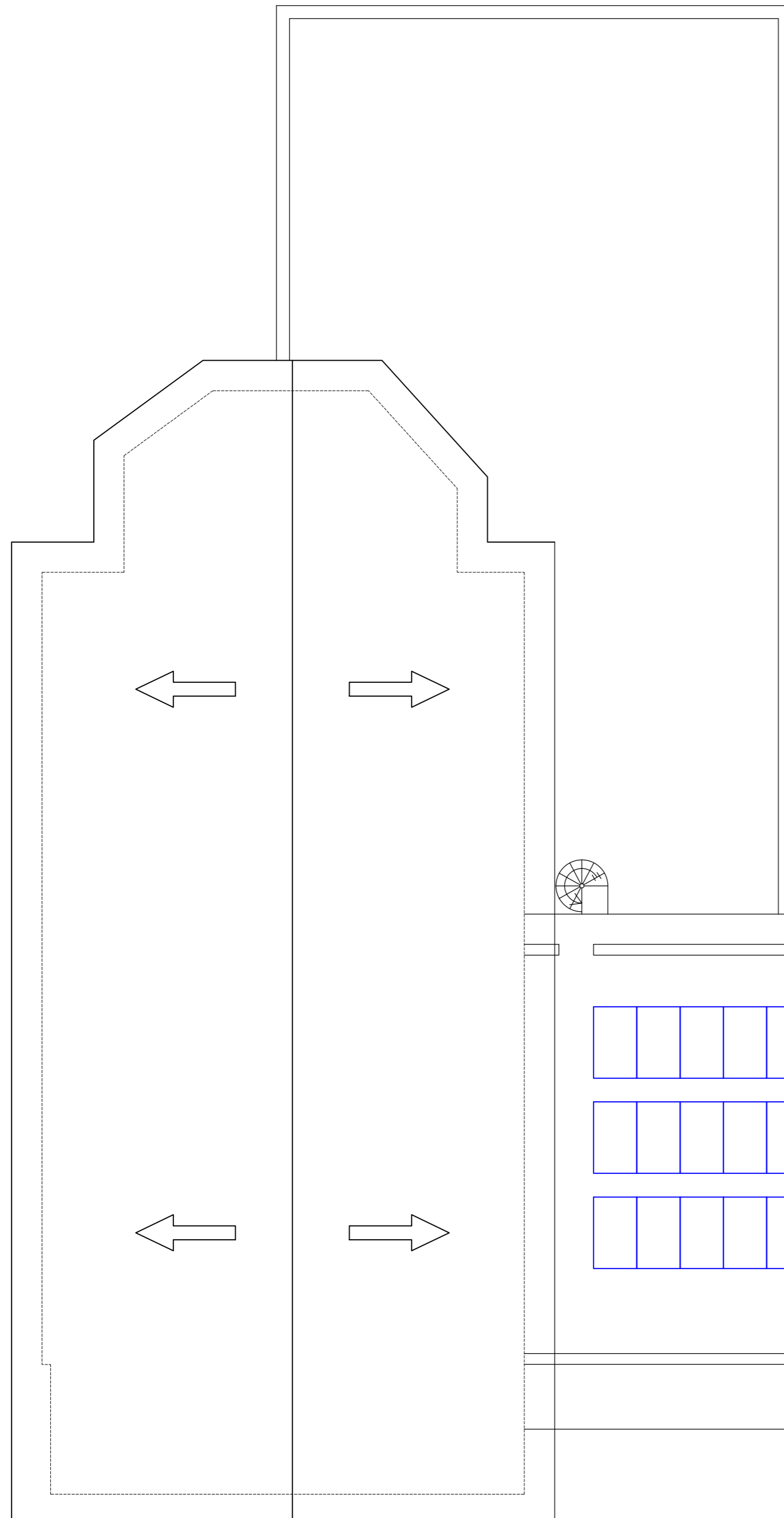

COPERTURA A TERRAZZO (PRATICABILE)



PIANTA PIANO SECONDO
 Stato di fatto con
 demolizioni/ricostruzioni
 SCALA 1:100

Finanziato dall'Unione europea NextGenerationEU

PNRR
 MISURA 5C2 - Investimento 2.2 - Piani Integrati
 Città Metropolitana di Catania
 Comune di Catania
 Comune di Mascalucia (Comune Capo filia)
 Comune di Belpasso
 Comune di Camporotondo Etneo
 Comune di San Pietro Clarenza
GW1



COMUNE DI MASCALUCIA

Area Lavori Pubblici

Piani urbani integrati (PUI) intervento "CTA, Una sintesi tra margini urbani. "La città della lava e la città del mare" Green Way - GW01 Riqualificazione di una vasta area di quartieri degradati a ridosso della dorsale est/ovest dell'area metropolitana" CUP J64H22000460001

PROGETTO DI MANUTENZIONE STRAORDINARIA E RIFUNZIONALIZZAZIONE DI UNA PORZIONE DELL'EDIFICIO EX PIME

Centrale termica Potenza Termica = 104 kW

PORTICO

WC DISAB.

WC

WC

REI 129

TEATRO COMUNALE

H= m. 3.60

AULA LABORATORIO PER AGGREGAZIONE GIOVANILE

AULA LABORATORIO PER AGGREGAZIONE GIOVANILE

WC

WC DISAB.

WC DISAB.

WC

ANTI WC

ANTI WC

HALL

UFFICIO BIBLIOTECA

WC

WC

INGRESSO DI SERVIZIO BIBLIOTECA

AULA BIBLIOTECA

W.C.

W.C.

W.C.

W.C.

PORTICO

PORTICO

PIANTA PIANO TERRA

Ipotesi progettuale

SCALA 1:100

GW1



PNRR
MISURA 5C2 - Investimento 2.2 - Piani Integrati



Finanziato dall'Unione europea NextGenerationEU





COMUNE DI MASCALUCIA

Area Lavori Pubblici

Piani urbani integrati (PUI) intervento "CTA, Una sintesi tra margini urbani. "La città della lava e la città del mare" Green Way - GW01 Riqualficazione di una vasta area di quartieri degradati a ridosso della dorsale est/ovest dell'area metropolitana" CUP J64H22000460001

PROGETTO DI MANUTENZIONE STRAORDIANRIA E RIFUNZIONALIZZAZIONE DI UNA PORZIONE DELL'EDIFICIO EX PIME

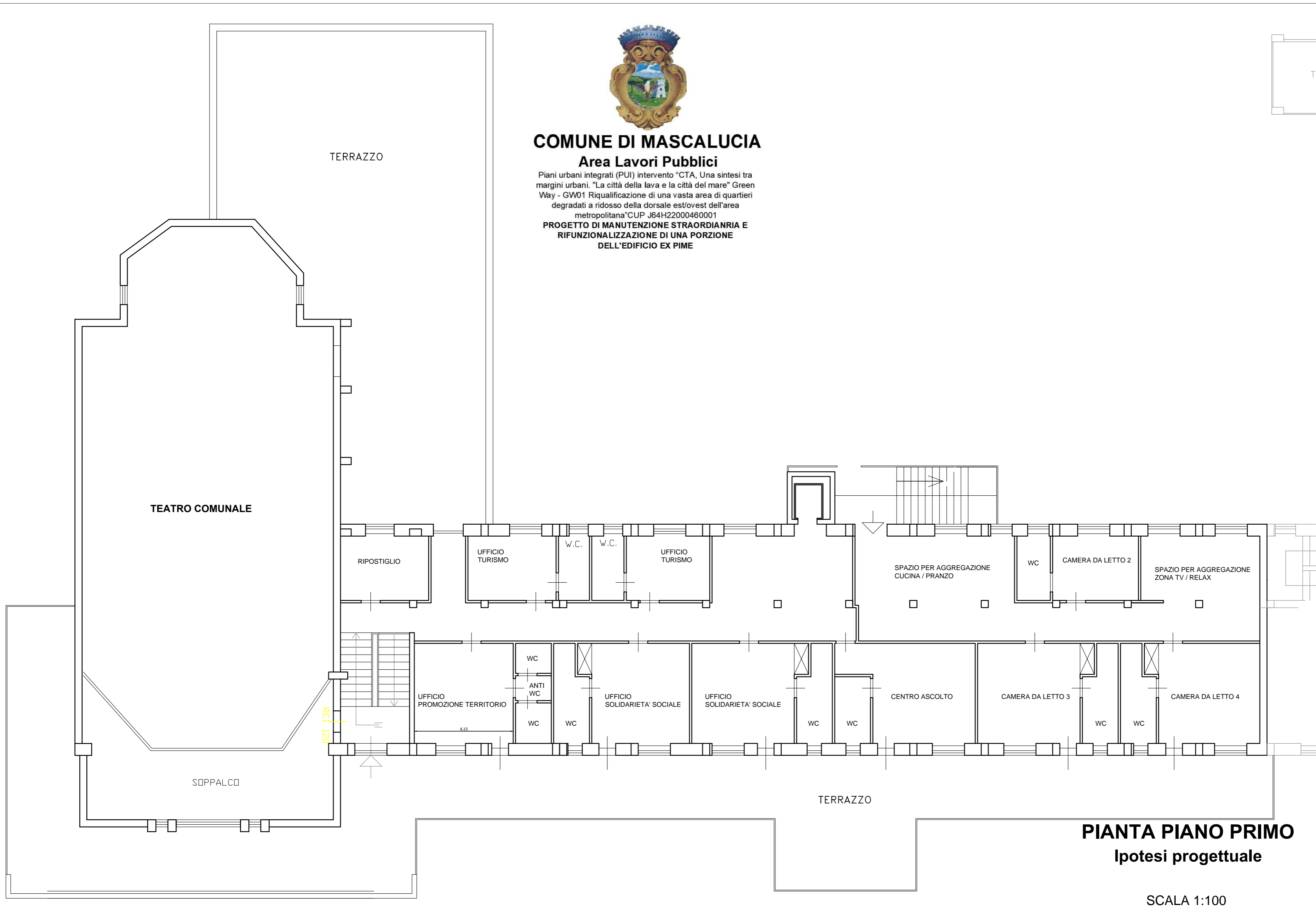

PIANTA PIANO PRIMO Ipotesi progettuale

SCALA 1:100

GW1

Comune di San Pietro Clarenza

Comune di Camporotondo Etneo

Comune di Belpasso

Comune di Mascalucia (Comune Capo Ili)

Comune di Catania

Città Metropolitana di Catania

PNRR

MISURA 5C2 - Investimento 2.2 - Piani Integrati

Finanziato dall'Unione europea NextGenerationEU



COMUNE DI MASCALUCIA

Area Lavori Pubblici

Piani urbani integrati (PUI) intervento "CTA, Una sintesi tra margini urbani. "La città della lava e la città del mare" Green Way - GW01 Riqualificazione di una vasta area di quartieri degradati a ridosso della dorsale est/ovest dell'area metropolitana" CUP J64H22000460001

PROGETTO DI MANUTENZIONE STRAORDINARIA E RIFUNZIONALIZZAZIONE DI UNA PORZIONE DELL'EDIFICIO EX PIME

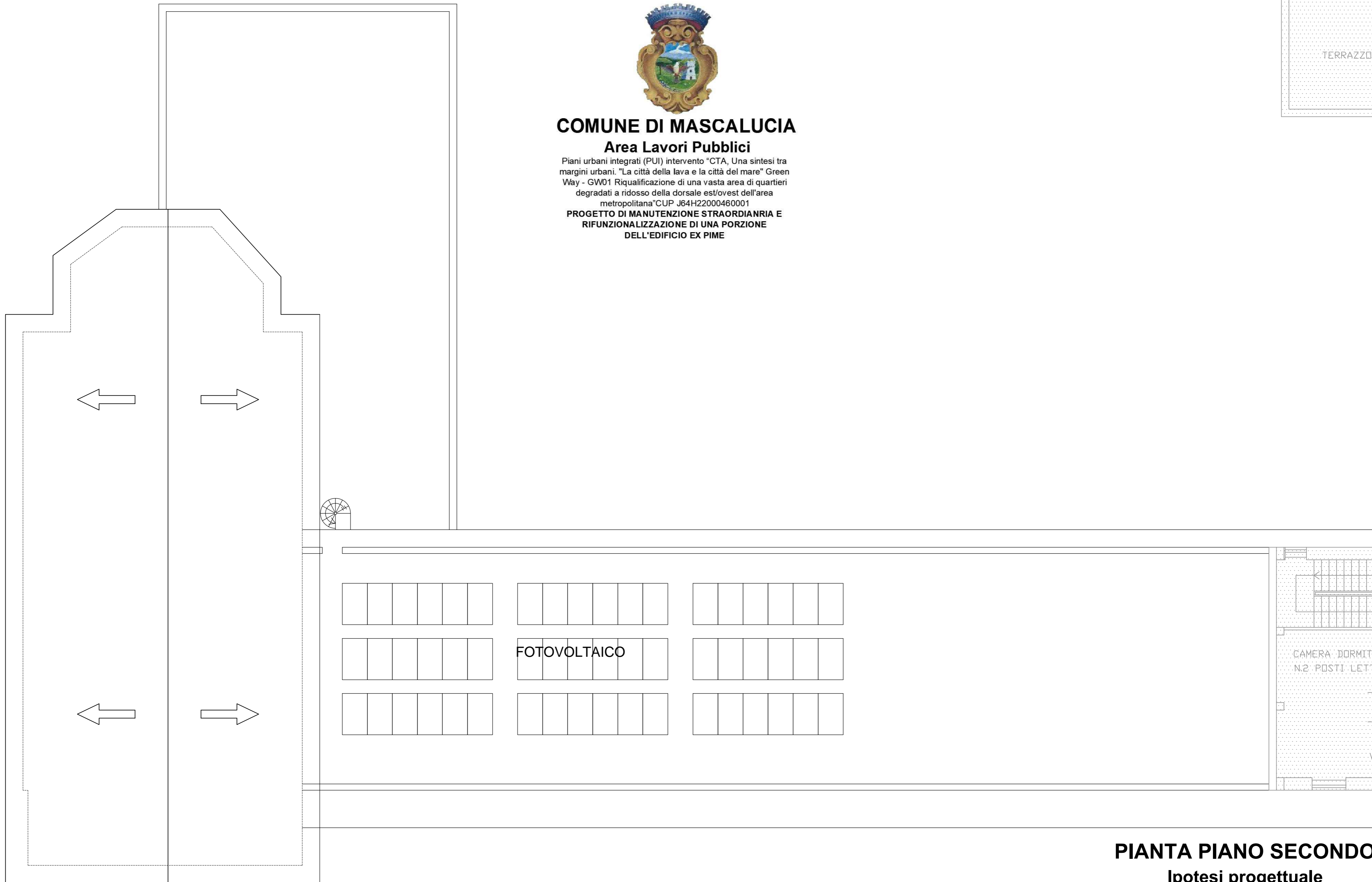

PIANTA PIANO SECONDO
Ipotesi progettuale

SCALA 1:100

GW1

Comune di San Pietro Clarenza

Comune di Camporotondo Etneo

Comune di Belpaaso

Comune di Mascali (Comune Capo Ili)

Comune di Catania

Città Metropolitana di Catania

PNRR

MISURA 5C2 - Investimento 2.2 - Piani Integrati

Finanziato dall'Unione europea NextGenerationEU



COMUNE DI MASCALUCIA

Area Lavori Pubblici

Piani urbani integrati (PUI) intervento "CTA, Una sintesi tra margini urbani. "La città della lava e la città del mare" Green Way - GW01 Riqualificazione di una vasta area di quartieri degradati a ridosso della dorsale est/ovest dell'area metropolitana" CUP J64H22000460001

PROGETTO DI MANUTENZIONE STRAORDINARIA E RIFUNZIONALIZZAZIONE DI UNA PORZIONE DELL'EDIFICIO EX PIME

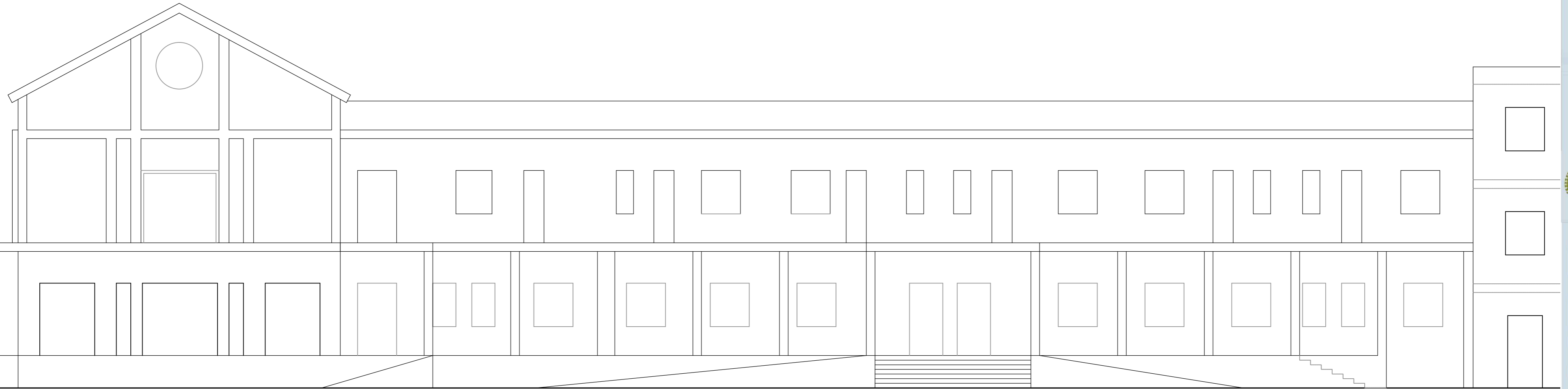

PROSPETTO PRINCIPALE

SCALA 1:100

GW1



Comune di San Pietro Clarenza



Comune di Camporotondo Etneo



Comune di Belpasso



Comune di Mascali (Comune Capo Ili)



Comune di Catania



Città Metropolitana di Catania

PNRR
MISURA 5C2 - Investimento 2.2 - Piani Integrati



Finanziato dall'Unione europea NextGenerationEU

